

Auslaufteile & Zubehör

	Auslaufbögen & Auslaufkonus	Seite	01 - 02
	Magnetfilter	Seite	02
	Mehlsiebe	Seite	03
	Schaugläser	Seite	04 - 05
	Fördermengenbeschleuniger, Ausblaszyklone & Schutzhauben	Seite	06 - 07
	Domdeckeldichtungen & Heckauslaufdichtungen & Zubehör	Seite	07 - 11
	Kompressoren Zubehör & Ersatzteile	Seite	12 - 22
	Sicherheitsventile & Rückschlagventile	Seite	24 - 28
	Manometer	Seite	29 - 32
	Auflockerungsprodukte	Seite	33 - 35
	Staubfiltersäcke	Seite	36

04

04 - Auslaufteile & Zubehör

Auslaufbogen mit Gewinde - **Edelstahl**



Bestellnummer	Größe - Wandung	Anschlüsse
28 207 00240	DN 100 - 6 mm	4" AG - 4" AG - 2" AG
28 000 00154	DN 100 - 6 mm / 10 mm im Aufprallbereich	4" AG - 4" AG - 2" AG
28 000 00203	DN 100 - 6 mm / kurze Ausführung	4" AG - 4" AG - 2" AG

Auslaufbogen mit Milchverschraubung - **Edelstahl**



Bestellnummer	Größe - Wandung	Anschlüsse
28 207 01557	DN 100 - 6 mm	Milch DN 100 - 4" AG - 2" AG
28 000 00740	DN 100 - 6 mm, außen poliert	Milch DN 100 - 4" AG - 2" AG
28 000 00122	DN 100 - 6 / 10 mm im Aufprallbereich	Milch DN 100 - 4" AG - 2" AG
28 000 00201	DN 100 - 6 mm / kurze Ausführung	Milch DN 100 - 4" AG - 2" AG

Auslaufbogen mit Losflansch - **Edelstahl**



Bestellnummer	Größe - Wandung	Anschlüsse
28 207 01556	DN 100 - 6 mm	Flansch DN 150 - 4" AG - 2" AG
28 207 01552	DN 150	Ersatzflansch
28 207 01553	DN 150 mm / DN 100 mm	Ersatzkonus

04 - Auslaufteile & Zubehör

Auslaufkonus - **Edelstahl**



Bestellnummer	Größe
28 207 01672	Flansch DN 150 - 4" AG
28 000 00477	Flansch DN 150 - 130 x 1/4"AG (Milch)
28 207 01765	Flansch DN 200 - 4" AG

Magnetfilter - **AG / AG - Edelstahl**



Gehäuse:	Edelstahl (1.4571)
Magnet:	3 Stück Permanentmagnet
Magnetfelddichte:	min. 1,2 Tesla (12.000 Gauß)
Durchmesser:	114 mm
Länge:	120 mm
Gewicht:	2,45 kg
Betriebsdruck:	max. 3 bar

Bestellnummer	Anschlüsse	Einsatzzweck
28 207 00211	4" AG - 4" AG	Trennung von Eisenverunreinigungen aus trockenen, rieselfähigen Schüttgütern. Einbau / Zwischenschaltung in Förderleitungen

Ersatzteile für Magnetfilter



Bestellnummer	Beschreibung
28 207 00250	Magneteinsatz
28 000 00972	Stahlseil Meterware
28 000 00971	Presshülse für Drahtseil

04 - Auslaufteile & Zubehör

Mehl-Sieb



Bild 1



Bild 2

Bestellnummer	Größe / Ausführung	Lochung	Material
48 343 00001	3" / Flachsieb	8 x 8 mm	Edelstahl
48 343 00002	3" / Flachsieb	14 x 14 mm	Edelstahl
48 343 00415	3" / Flachsieb	20 x 20 mm	Stahl
48 343 00003	4" / Flachsieb	8 x 8 mm	Edelstahl
48 343 00004	4" / Flachsieb	5 x 5 mm	Edelstahl
48 000 00582	4" / Flachsieb	10 x 10 mm	Edelstahl
48 000 00679	4" / Flachsieb	15 x 15 mm	Edelstahl
48 343 00416	4" / Flachsieb	20 x 20 mm	Stahl
48 343 00005	3" / Spitzsieb	12 mm	Edelstahl
48 000 00304	3" / Spitzsieb	8 mm	Edelstahl
48 343 00007	3" / Spitzsieb	5 mm	Edelstahl
48 000 01111	3" / Spitzsieb	3 mm	Edelstahl
48 343 00006	4" / Spitzsieb	12 mm	Edelstahl
48 000 00261	4" / Spitzsieb	8 mm	Edelstahl
48 343 00008	4" / Spitzsieb	5 mm	Edelstahl
48 343 00400	4" / Spitzsieb	5 mm	Stahl

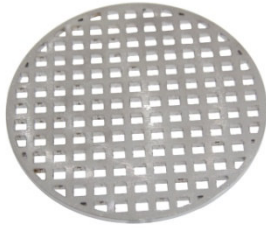
Schauglas - Milch - Überwurfmutter



Bestellnummer	Größe
28 000 00564	DN 50 - Glas
28 000 00565	DN 50 - PTFE Dichtring
28 000 00572	DN 50 - Nutmutter
28 000 00277	DN 80 - Glas
28 000 00278	DN 80 - PTFE Dichtring

04 - Auslaufteile & Zubehör

Schauglas DN 80 / 3"



Bild 1



Bild 2



Bild 3



Bild 4



Bild 5



Bild 6

Bestellnummer	Anschlüsse	Material / Dichtung	Bild
28 207 00248	3" IG - 3" AG	Alu / Glas / NBR, weiß	1
28 000 00978	3" IG - 3" AG	Alu / Glas / NBR, schwarz	
28 207 00937	3" IG - 3" AG	Alu / Acrylglas / NBR, weiß	
28 207 00249	3" AG - 3" AG	Alu / Glas / NBR, weiß	
28 207 00938	3" AG - 3" AG	Alu / Acrylglas / NBR, weiß	
28 207 00599	3" IG - 3" AG	Messing / Glas / NBR, schwarz	2
28 207 00941	Flansch TW1-DN 80 / 3" AG	Alu / Glas / NBR, weiß	3
28 000 01372	Flansch TW1-DN 80 / 3" AG	Alu / Acrylglas / NBR, weiß	3
28 207 00600	Flansch TW1-DN 80 / 3" AG	Messing / Glas / NBR, schwarz	4
28 207 01746	3" IG - 3" AG	Edelstahl / Glas	5
28 207 01763	Flansch TW1 / Flansch TW1	Alu / Glas / NBR, schwarz	6
28 207 00939	Ersatzglas	Glas	für 1 - 4
28 207 00940	Ersatzglas	Acrylglas	für 1 - 4
28 207 01761	Ersatzglas	Glas	für 5
28 208 00560	Dichtung	NBR, schwarz, 6 mm	für 1 - 4
48 303 00817	Dichtung	NBR, weiß, 6 mm	für 1 - 4
48 303 00809	Dichtung	PU, blau, 3 mm	für 4
28 207 01760	Dichtung	NBR, weiß	für 5
28 207 00601	Gewinding		für 2
28 207 00602	Gewinding		für 4

04 - Auslaufteile & Zubehör

Schauglas DN 100 / 4"



Bild 1



Bild 2



Bild 3



Bild 4



Bild 5

Bestellnummer	Anschlüsse	Material / Dichtung	Bild
28 207 00942	4" IG - 4" AG	Alu / Glas / NBR, weiß	1
28 000 00976	4" IG - 4" AG	Alu / Glas / NBR, schwarz	
28 207 00944	4" IG - 4" AG	Alu / Acrylglas / NBR, weiß	
28 207 00943	4" AG - 4" AG	Alu / Glas / NBR, weiß	
28 207 00945	4" AG - 4" AG	Alu / Acrylglas / NBR, weiß	
28 000 00295	4" IG - 4" IG	Alu / Acrylglas / NBR, weiß	
28 207 00597	Flansch TW3 - Flansch TW3	Alu / Glas / NBR, schwarz	2
28 207 00478	4" IG / 4" AG	Alu / Glas / NBR, weiß	3
28 207 01118	Flansch TW3-DN100 / 4" AG	Alu / Glas / NBR, weiß	4
28 000 01373	Flansch TW3-DN100 / 4" AG	Alu / Acrylglas / NBR, weiß	4
28 207 01555	Flansch TW3-DN100 / 4" AG	Stahl / Glas / NBR, weiß	5
28 207 00946	Ersatzglas	Glas	für 1+4
28 207 00947	Ersatzglas	Acrylglas	für 1+4
28 207 00598	Ersatzglas	Glas	für 2
28 207 01409	Ersatzglas	Glas	für 5
48 302 00142	Dichtung	NBR, weiß	für 1+4
48 302 00166	Dichtung	NBR, schwarz	für 1+4
48 302 00158	Dichtung	NBR, weiß	für 5

04 - Auslaufteile & Zubehör

Fördermengenbeschleuniger mit Gewinde



Bestellnummer	Anschlüsse	Baulänge	Material
28 207 00930	3" IG - 3" AG - 1 1/2" AG	105 mm	Grauguss
28 207 00931	3" IG - 3" AG - 1 1/2" AG	105 mm	Edelstahl
28 207 00932	4" IG - 4" AG - 2" AG	136 mm	Grauguss

Fördermengenbeschleuniger für Kugelhahn



Bild 1



Bild 2

Bestellnummer	Größe	Luftanschluss	Ausgang	Material	Bild
28 207 00926	DN 80	1 1/2" AG	3" AG	Grauguss	1
28 207 00927	DN 100	2" AG	4" AG	Grauguss	1
28 207 01764	DN 100	2" AG	4" AG	Edelstahl	2
28 207 00928	DN 80	Einsatzring		Stahl	
28 207 00929	DN 100	Einsatzring		Stahl	

Siloanschluss



Bestellnummer	Anschluss	Material
28 207 01810	4" AG x 102 mm Innendurchmesser	Stahl, verzinkt

04 - Auslaufteile & Zubehör

Ausblaszyklon



Bestellnummer	Anschluss	Material
48 343 00018	3" AG	Aluminium
48 343 00394	4" AG	Aluminium

Schutzhaube mit Spanngurt für Auslauf



Bestellnummer	Höhe	Durchmesser
48 343 00016	240 mm	200 mm
Auf Wunsch auch in anderen Größen lieferbar!		

Domdeckeldichtung - Kässbohrer



Bestellnummer	Maße	Beschreibung
48 301 00119	Meterware	schwarz, rund D 20mm
48 000 01076	Di 430 mm	weiß, rund D 20 mm

04 - Auslaufteile & Zubehör

Domdeckeldichtung - Spitzer + Feldbinder



Bestellnummer	Maße	Beschreibung	Bild
48 301 00242	B14 x H15 - D 450 mm	Spitzer, Hohlkehle oben	1
48 000 00561	D 450 mm	Spitzer Baustellenfahrzeuge, mit Schnellverschluss	
48 301 00205	B20 x H26 - D 450 mm	Feldbinder, Hohlkehle beidseitig	2
48 000 00377	B20 x H26 - D 500 mm	Feldbinder, Pilzform	
48 000 01059	B25 x H21 - D535 mm	Welgro / Feldbinder, Pilzform	2

Domdeckel - Edelstahl



Bestellnummer	Maße	Beschreibung
28 000 00657	D 500 mm, Zargenhöhe: 100 mm	Drucklos, aus Edelstahl
28 000 00658	D 500 mm	Dichtung Silikon

Domdeckeldichtung - Schiebedeckel (Feldbinder, Spitzer, Köhler, Welgro)



Bestellnummer	Maße	Beschreibung
48 302 00102	D 450 mm	Druckdichtung, schwarz
48 302 00116	D 450 mm	Druckdichtung, weiß
48 301 00021	D 450 mm	Saug- und Druckdichtung, schwarz

04 - Auslaufteile & Zubehör

Dichtung für Heckauslauf

Bestellnummer	Maße	Beschreibung	Verwendung
48 301 00272	D 900 mm	Dichtung NBR, weiß	Spitzer
48 301 00273	L 3.000 mm	Silikonschnur	Spitzer
Hinweis	Silikonschnur immer mitbestellen		
48 301 00267	D 800 mm	für Schüssel	Feldbinder
48 301 00268	D 800 mm	für Behälter	Feldbinder
48 000 00581	D 685 x d 645 B 20 x H 15 mm	Gummi, hell	Benalu
48 000 00884	DN 700	Gummi, hell	Kässbohrer

Bodenventil und Ersatzteile

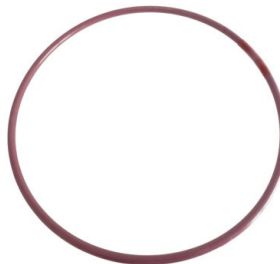

Bestellnummer	Maße	Vergleichs-Nr.	Beschreibung
48 000 01247	3"	5005-104	O - Ring
48 343 00512	4"	5005-349	O - Ring
28 000 00990	3"	826 / 00RK	Reparatur-Satz Bodenventil MK II 30° + 45°
28 000 01240	845 / P1205		Bodenventil

04 - Auslaufteile & Zubehör

Domdeckeldichtung

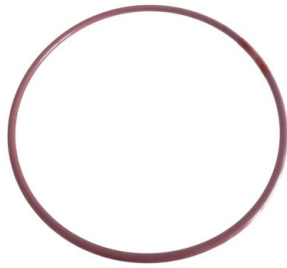

Bestellnummer	Maße	Vergleichs-Nr.	Beschreibung
48 000 00157	D 300 mm	5005-30FT	Silikon, rund, rot, PTFE ummantelt, bis 180°C
48 000 00042	D 500 mm	5005-50FT	Silikon, rund, rot, PTFE ummantelt, bis 180°C
48 000 00378	D 500 mm	5005-50PFA	Silikon, rund, weiß, PTFE ummantelt, bis 250°C
48 000 00355	D 300 mm	5005-890EP	EPDM - PTFE ummantelt
48 000 00351	D 500 mm	5005-860EP	EPDM - PTFE ummantelt
48 000 00709	D 300 mm	5005-30WS	Silikon, weiß
48 000 00708	D 500 mm	5005-50WS	Silikon, weiß
48 000 00723	D 500 mm	5005-50GA	Meterware, Faser in Grafit getränkt, für Bitumenfahrzeuge - L 1650 x B 14 x H 14
48 000 00959	D 300 mm	5005-874MA	EPDM / PTFE - für Magyar D 355 x d 326 x H 12
48 000 00960	D 500 mm	5005-872MA	EPDM / PTFE - für Magyar D 555 x d 527 x H12
48 000 00580	D 400 mm		Gummi, hell - für Benalu D 460 x d 440 - B 20 x H 20
48 000 01076	D 400 mm	SD00185	Gummi, hell - für Kässbohrer D 470 x d 430 aus Rund 20
48 000 00034	D 500 mm		Silikon / PTFE Umflechtung - für Magyar D 550 - B 14 x H 11

04 - Auslaufteile & Zubehör

Domdeckel-Verschlusselement und Splintbolzen



Bild 1



Bild 2



Bild 3



Bild 4

Bestellnummer	Maße	Material	Bild
48 343 00121	Verschlusselement M20 x 110 mm	Stahl, verzinkt	1
48 343 00122	Verschlusselement M20 x 150 mm	Stahl, verzinkt	
48 343 00470	Verschlusselement M20 x 100 mm	Edelstahl – für Spitzer	
48 000 00177	Verschlusselement M20 x 110 mm	Edelstahl – für FFB	
48 343 00503	Splintbolzen D18 x 65 mm	Stahl, verzinkt	2
48 343 00504	Splintbolzen D18 x 65 mm	Edelstahl	
48 000 00033	Gummikugel für Verschlusselement		3
48 000 00354	Exzenterverschluss FFB	Edelstahl	
48 000 00767	Verschleißplatte FFB	Messing	
48 000 00547	Verschleißplatte O.ME.P.S.	Messing	4
48 000 01008	Verschlusselement L 87mm	Edelstahl - Fort Vale	
48 000 01041	Verschlusselement L 87mm	Edelstahl / Messing - Fort Vale	

Verschraubung für Heckauslauf - **Spitzer**



Bild 1



Bild 2

Bestellnummer	Beschreibung	Bild
48 000 00118	Klemmbügel, Edelstahl	1
48 000 00119	Knebelschraube - Edelstahl - M20 x 110 mm	2
	Edelstahlschraube ist regelmäßig mit Edelstahlmontagepaste zu versehen	

04 - Auslaufteile & Zubehör

GHH Kompressor und Zubehör



Bestellnummer	Bezeichnung	Leistung
48 343 00067	CG 80 R	600 m³/h
48 343 00069	CS 80 R1	700 m³/h
48 343 00071	CS 85 R1	1050 m³/h
48 343 00490	CS 104 L1	1124 m³/h
48 000 00079	CG 80 mit E-Motor komplett	600 m³/h
48 343 00491	Rutschkupplung für CS1200	

Öl, Ölsieb und Ölmesstab für GHH Kompressor



Bild 1



Bild 2



Bild 3



Bild 4

Bestellnummer	Bezeichnung	Vergleichsnummer	Bild
48 350 00137	2 x 5 Liter Silol, Standard	8390 3817	1
48 350 00138	1 x 5 Liter Silol, Lebensmittel	2454 5246	2
48 343 00059	Ölsieb für CS 85	8390 3205	3
48 343 00060	Ölsieb für CS 80	6347 9000	4
48 000 00954	Ölmesstab 420 mm CG 80	83901298	
48 000 00953	Ölmesstab 175 mm CG 80	83904112	
48 343 00052	Ölmesstab 440mm CS 80	83901297	

04 - Auslaufteile & Zubehör

Dichtung für GHH Kompressor



Bild 1



Bild 2

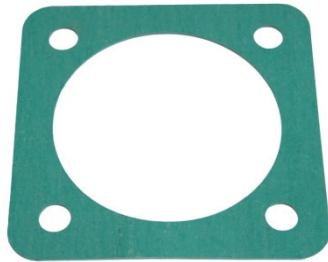

Bild 3

Bestellnummer	Größe	Verwendung	Vergleichsnummer	Bild
48 303 00831	110 x 110 mm D 80 mm	Saugseite CG80/CS80	37600775	1
48 303 00832	110 x 110 mm D 70 mm	Druckseite CG80/CS80	37600776	2
48 303 00833	D 104 / d 84 mm	Rückschlagventil	22554794	3
48 303 00834	140 x 140 mm D 105 mm	Saugseite CS85	83904492	1
48 303 00835	120 x 120 mm D 90 mm	Druckseite CS85	83904493	2
48 303 00911	D 212 x 144 mm d 174 x 116 mm	Saugseite CS104	23200942	
48 303 00912	D 205 x 195 mm d 155 x 140 mm	Druckseite CS104	23200959	

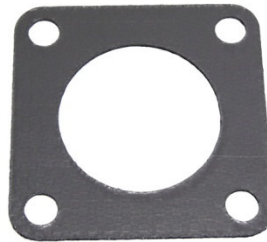
Silikon-Heißluft-Schlauch

(bspw. als Verbindung zwischen Kompressor / Kühler)



Decke:	Silikon, rot
Einlage:	Nomex-Einlagen
Seele:	Silikon, rot
Temperatur:	-40°C bis +220°C

Bestellnummer	Größe	Fixlänge	Verwendung
28 204 00682	DN 50 x 4 mm	1 m	
28 204 00725	DN 60 x 5 mm	1 m	GHH CG 600 IC GHH CS 700 IC
28 204 00683	DN 76 x 4 mm	1 m	GHH CS 1050 IC
28 204 00726	DN 76 x 5 mm	1 m	GHH CS 1050 IC

04 - Auslauftteile & Zubehör

Riemenscheibe und Taper-Lock-Buchse



Bild 1



Bild 2

Bestellnummer	Größe	Bezeichnung	Bild
48 350 00124	D 165 x B 80 mm	SPA 160-5 (2517)	1
48 350 00168	D 195 x B 83 mm	SPB 190-4 (2517)	
48 350 00125	D 206 x B 80 mm	SPA 200-5 (3020)	
48 350 00160	D 288 x B 80 mm	SPA 280-5 (3525)	
48 000 00022	D 206 x B 83 mm einseitig bündig	SPB 200-4 (3020)	
48 350 00126	D 258 x B 102 mm	SPB 250-5 (3525)	
48 350 00127	d 40 mm (CS80)	3020-RD 40	2
48 350 00128	d 40 mm (CS80)	2517-RD 40	
48 000 00170	d 45 mm (CS85)	3020-RD 45	
48 350 00129	d 45 mm (CS85)	3525-RD 45	

Lagerbock für GHH Kompressor



Bild 1



Bild 2

Bestellnummer	Verwendung / Beschreibung	Vergleichsnummer	Bild
48 343 00057	CG 600 / CS 700, Welle 45 mm	22486922	1
48 000 01228	CG 600 / CS 700, Spanner	22573216	1
48 343 00058	CS 1050, Welle 45 mm	22707442	2

04 - Auslaufteile & Zubehör

Keilriemen



Bestellnummer	Bezeichnung	Riemenart
48 000 01210	XPA 1432	Keilriemensatz, 5 Stück
48 350 00130	XPA 1457	Keilriemensatz, 5 Stück
48 350 00131	XPA 1500	Keilriemensatz, 5 Stück
48 350 00159	XPA 1507	Keilriemensatz, 5 Stück
48 350 00132	XPA 1532	Keilriemensatz, 5 Stück
48 350 00133	XPA 1557	Keilriemensatz, 5 Stück
48 350 00134	XPA 1582	Keilriemensatz, 5 Stück
48 000 01176	XPA 1600	Keilriemensatz, 5 Stück
48 350 00135	XPA 1607	Keilriemensatz, 5 Stück
48 000 00205	XPA 1700	Keilriemensatz, 4 Stück
48 000 00138	XPB 1500	Keilriemensatz, 4 Stück
48 350 00158	XPB 1550	Keilriemensatz, 5 Stück
48 350 00136	XPB 1600	Keilriemensatz, 5 Stück
48 350 00161	XPB 1650	Keilriemensatz, 5 Stück
48 000 00031	XPB 1700	Keilriemensatz, 4 Stück
48 000 00372	XPB 2240	Keilriemen, 1 Stück
48 000 00558	XPB 2360	Keilriemen, 1 Stück
48 000 00019	SPA 1432	Keilriemensatz, 5 Stück
48 350 00167	SPB 1700	Keilriemensatz, 4 Stück
48 350 00150	4-5 VX 710	Powerband
48 350 00151	4-5 VX 670	Powerband

Keilriemenschutz für GHH CS700



Bestellnummer	Bezeichnung	Vergleichsnummer
48 343 00362	Keilriemenschutz GHH	22497689

04 - Auslaufteile & Zubehör

Anzeige-Instrument für GHH Kompressor



Bild 1



Bild 2

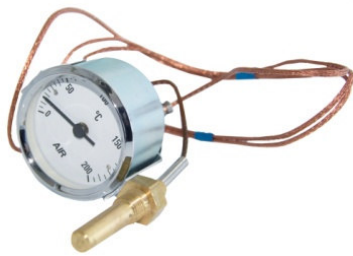

Bild 3



Bild 4

Bestellnummer	Bezeichnung	Verwendung	Vergleichsnummer	Bild
48 343 00056	Fernthermometer	CS1050 / CS1200	22544936	1
48 343 00047	Manometer	CG 600 / CS700 CS1050 / CS1200	23366925	2
48 343 00055	Temperaturanzeige	CG 600 / CS700	22571830	3
48 343 00363	Wartungsanzeiger	CG 600 / CS700 CS 1050 / CS1200	83903302	4

Gehäuseteil für GHH Kompressor



Bild 1



Bild 2



Bild 3



Bild 4

Bestellnummer	Bezeichnung	Verwendung	Vergleichsnummer	Bild
48 343 00063	Einströmdeckel	CS 700	22486336	1
48 343 00064	Luftansaugdämpfer	CS 700	22486864	2
48 343 00065	Einströmgehäuse	CS 700	22497804	3
48 343 00066	Luftansaugfilter-Gehäuse	CS 700	22555833	4
48 000 00087	Abdeckhaube	CS 1050	23315112	
48 000 00297	Sternschraube	CG 600 / CS 700 / CS 1200	22479505	
48 000 00867	Kühler	CS 700	22515159	
48 000 01194	Verlängerung 120mm	CS 700 / CG 600	22659619	

04 - Auslaufteile & Zubehör

Ersatzteil für GHH Kompressor



Bild 1



Bild 2



Bild 3

Bestellnummer	Bezeichnung	Verwendung	Vergleichsnummer	Bild
48 343 00053	Sichtfenster	CG 600 / CS 700	83901197	1
48 343 00054	Wechselrahmen	CS700	83904374	2
48 343 00472	Schlauch DN 2 x L 230 mm	CG 600 / CS 700	23449085	3

Ersatzteil für GHH Kompressor



Bestellnummer	Bezeichnung	Verwendung	Vergleichsnummer	Bild
48 343 00061	Regelelektronik	CG 600 / CS 700	23928658	1
48 343 00062	Steuerkontrollgerät	CG 600 / CS 700	23366610	
48 000 00296	Steuerkontrollgerät	CS 1200	23673098	
48 343 00445	Hauptschalter	CG 600 / CS 700	24211914	
48 000 00227	Wahlschalter	CG 600 / CS 700	22571855	
48 000 00945	Kontrollleuchte	CS 1050 IC	83904176	
48 343 00446	Rahmenbefestigung	CG 600 / CS 700	22793129	
48 343 00456	Fernthermometer-Geber	CG 600 / CS 700	22940506	
48 000 00107	LED - Anzeige	CG 600 / CS 700	24626954	
48 000 00108	Verriegelung	CG 600 / CS 700	15209	
48 000 00946	Lüfter	CS 1200	23698475	
48 343 00348	Lüfter	CS 1050	22485452	2
48 000 00506	Lüfter	CS 700	22477996	
48 000 00053	Thermoschalter	CS 1050	22554828	
48 000 00056	Fernthermometer-Geber- Umrüstkit	CS 1050	22940613	

04 - Auslaufteile & Zubehör

Luffilter für GHH Kompressor



Bild 1



Bild 2



Bild 3

Bestellnummer	Abmessungen	Verwendung	Vergleichsnummer	Bild
48 343 00048	L 225 x B 115 x H 60 mm	CG 600 / CS 700	22473185	1
48 343 00049	L 335 x B 145 x H 50 mm	CG 600 / CS 700	83904840	1
48 343 00035	L 335 x B 145 x H 50 mm	CG 600 / CS 700	Nachbaufilter	1
48 343 00050	L 310 x B 175 x H 50 mm	CS 1050	83904885	1
48 000 00717	L 302 x B 175 x H 46 mm	CS 1050	Nachbau	1
48 343 00051	Oval	CS 1200	23295868	2
48 000 00879	Oval	CS 1200	Nachbau	2
48 343 00510	L 325 x B 130 x H 285 mm	CS 1200	C 32340	3

Luffilter für externe Ansaugung



Bestellnummer	Größe	Vergleichsnummer
48 343 00359	D 200 x d 102 x H 380 mm	E 115 L, C20325/2
48 343 00360	D 240 x d 145 x H 530 mm	C 25710/3
48 343 00361	D 281 x d 147 x H 525 mm	E 844 L, C291420/2, P777409
48 000 00003	D 194 x d 114 x H 401 mm	E 1900 L, C20500
48 000 00221	D 215 x d 124 x H 408 mm	
48 000 00226	D 208 x d 106 x H 421 mm	E 707L, C21630/3, P777638
48 343 00085	D 327 x d 215 x H 610	901-001-004940 für Saugwagen Spitzer

04 - Auslaufteile & Zubehör

Ersatzteil für Gardner Denver Kompressor



Bild 1



Bild 2



Bild 3



Bild 4

Bestellnummer	Bezeichnung	Verwendung	Vergleichsnummer	Bild
48 343 00471	Axiallüfter	Bulk Line D=415mm	3300003555-2	1
48 000 00893	Axiallüfter	Bulk Line D=335mm	EL24V-BLW-IG	1
48 343 00448	Ölfilter	Bulk Line 1000	TW43299100	2
48 343 00384	AeroShell Grease 5	D 9000		3
48 343 00399	Shell Gadus S3 V220C2	Bulk Line		4

Luftfilter für Gardner Denver Kompressor



Bild 1



Bild 2



Bild 3

Bestellnummer	Abmessung	Verwendung	Vergleichsnummer	Bild
48 343 00324	D 390 x d 275 H 72 mm	D 9000	62898920002	1
48 343 00325	L 503 x B 154 H 153 mm	Bulk Line	63224470002	2
48 343 00347	L 340 x B 210 H 187 mm	TR 20	63200027442 CP 34360	3

04 - Auslaufteile & Zubehör

Luftfilter



Bild 1



Bild 2



Bild 3



Bild 4

Bestellnummer	Bezeichnung	Abmessung	Verwendung	Bild
48 343 00083	Kokosfilter	D 180 x d 120, H 223 mm	Welgro	1
48 343 00084	Kokosfilter	D 180 x d 120, L 273 mm	Welgro	1
48 343 00345	Porenfilter	D 178 x d 15, H 50 mm	Welgro	2
48 343 00346	Porenfilter	D 178 x d 90, H 50 mm	Welgro	3
48 343 00336	Luftfilter	D 200 x d 178, H 115 mm	Welgro	4

Luftfilter



Bild 1



Bild 2

Bestellnummer	Größe	Verwendung	Vergleichsnummer	Bild
48 343 00026	L 380 x B 330, H 40 mm	RTI	932	1
48 343 00027	L 380 x B 200, H 40 mm	RTI	933	2

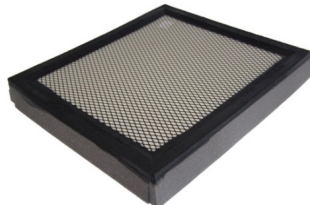
Sterilfilter

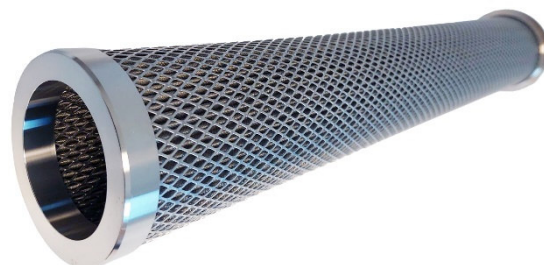

Bestellnummer	Größe	Verwendung	Beschreibung
48 000 00920	L 585 x D 114 / 90 mm	GRW Auflieger	5 µm
48 000 00949	L 550 x D 90 x d 66 mm	Spitzer Auflieger	5 µm
48 000 00964	L 528 x D 90 mit Milch-Überwurfmutter	FFB alte Ausführung	5 µm

04 - Auslaufteile & Zubehör

Ersatzteile für CVS



Bild 1



Bild 2

Bestellnummer	Größe	Bezeichnung	Vergl.-Nr.	Bild
48 343 00015	300 x 203 x H 197 mm	Luftfilter CVS Vakuumpumpe	432021-00	1
48 343 00014		Ölfilter CVS 700 / 1100	432500-01	2
48 343 00449		Ölfilter CVS 25 bar Ausführung	432543-00	2
48 000 00501		Ölfilter CVS 1200	432553-00	2
48 000 00464	1 x 5 Liter	Öl für CVS Kompressoren		
48 343 00395	0 - 16bar	Öldruck-Manometer	420214-00	

Ersatzteile für Wolf Kompressoren



Bild 1



Bild 2

Bestellnummer	Größe	Bezeichnung	Vergl.-Nr.	Bild
48 343 00024	L 310 x B 230 x H 30 mm	Luftfilter	AL 17	2
48 343 00025	L 303 x B 200 x H 27 mm	Luftfilter	AL 37	2
48 000 00493	niedrige Ausführung 90mm	Ausströmkopf W5 - 2 1/2"	370102-00 A200067	1
48 000 00676	115 x 115 mm	Dichtung Saug- / Druckseite für SKL 700-1100	465075-00 A102404	

04 - Auslaufteile & Zubehör

Ersatzteile für Riwo



Bild 1



Bild 2



Bild 3

Bestellnummer	Größe	Vergleichsnummer	Bild
48 343 00086	L 335 x B 145 x H 60 mm	80 350-5 - 1 Stück (80 372-5 - Satz: 3 Stück)	1
48 343 00035	L 335 x B 145 x H 60 mm	Nachbau	1
48 343 00087	L 335 x B 175 x H 60 mm	80 360-5	1
48 343 00088	L 480 x B 340 x H 60 mm	60900-1	2
48 343 00392	L 400 x B 340 x H 60 mm	60516-1	3
48 000 00030	Doppel-Radiallüfter	K3 G097 AK3468	
48 000 01027	Adapterkabel Umbau Radiallüfter alte / neue Ausführung		

Drehgelenk für Kompressorschlauchleitung - Stahl



Bild 1



Bild 2

Bestellnummer	Größe	Bezeichnung	Bild
48 000 00305	3" AG / 3" AG	Drehgelenk - Welgro	1
48 000 00306	3"	Halter für Drehgelenk - Welgro	2

04 - Auslaufteile & Zubehör

Schalldämpfer



Bild 1



Bild 2

Bestellnummer	Größe	Anschluss	Material	Bild
48 343 00417	D 150 mm	2" AG	Stahl	1
48 343 00318	D 60 mm	2" AG	Aluminium	2

Regenhaube für Luftansaugung RTI / Welgro



Bestellnummer	für Rohrgröße	Abmessungen
48 000 00529	110 mm	H 115 mm, D 270 mm

Alufaser für Schalldämpfer



Bestellnummer	Menge
48 343 00440	0,5 kg

04 - Auslaufteile & Zubehör

Sicherheitsventil - **Edelstahl**



Bestellnummer	Größe
48 000 00710	2,0 bar, 30 PSI DN 40 Konus Milchanschluss ohne Überwurfmutter

Vakuumventil



Bestellnummer	Beschreibung	Material
48 343 00364	2" IG, 25 mbar, einstellbar 10-50 mbar	Aluminium / Kunststoff
48 343 00983	2 1/2" AG, Vakuum: 0,03 bar, Druck: 0,48 bar	Edelstahl

04 - Auslaufteile & Zubehör

Sicherheitsventil - Messing - Herose



Bild 1



Bild 2

Hersteller:	Herose
Temperaturbereich:	-40°C bis +200°C
Verwendung:	Mit Haube - am Behälter für körnige und staubförmige Güter
	Ohne Haube - am Kompressor

Bestellnummer	Öffnungsdruck/Material	Anschluss	Durchfluss	Bild	
28 207 01538	1,00 bar / Messing	2" AG - Welgro	1085 m³/h	1	
28 207 01539	1,25 bar / Messing	2" AG - Welgro	1247 m³/h		
28 000 01057	1,25 bar / Messing	1 1/2" AG			
28 000 00415	1,30 bar / Messing	2" AG - Welgro	1297 m³/h	2	
28 000 01058	1,40 bar / Messing	1 1/2" AG			
28 207 01540	1,40 bar / Messing	2" AG - Welgro	1355 m³/h	1	
28 000 00416	1,60 bar / Messing	2" AG - Welgro			
28 000 01488	2,00 bar / Messing	1" AG	637 m³/h		
28 000 01370	2,00 bar / Messing	1 1/4" AG	1123 m³/h		
28 000 01407	2,00 bar / Messing	1 1/2" AG	1123 m³/h		
28 000 01409	2,20 bar / Messing	1" AG			
28 000 01408	2,3 bar / Messing	1 1/4" AG	1391 m³/h		
28 000 01489	2,3 bar / Messing	1 1/2" AG	1391 m³/h		
28 000 01234	2,5 bar / Messing	1 1/4" AG	893 m³/h		2
28 000 01255	2,5 bar / Messing	1 1/2" AG			1
28 000 01490	2,5 bar / Messing	1" AG	747 m³/h		
28 000 01491	2,5 bar / Messing	1 1/4" AG	1391 m³/h		
28 000 01410	2,5 bar / Messing	1 1/2" AG	915 m³/h	2	
28 207 01546	2,6 bar / Messing	1 1/2" AG	1464 m³/h		
28 000 01028	2,8 bar / Edelstahl	1" AG	782 m³/h		
Anmerkung:	Es ist zwingend erforderlich, dass die Ablassluftmenge des Sicherheitsventils größer ist, als die Luftleistung des Kompressors!				

04 - Auslaufteile & Zubehör

Schrägsitz-Rückschlagventil - Messing



Bild 1



Bild 2



Bild 3



Bild 4

Bestellnummer	Bezeichnung	Abmessung	Bild
28 207 01621	Rückschlagventil	DN 25 / 1" IG	1
28 207 00285	Rückschlagventil	DN 40 / 1 1/2" IG	
28 207 00286	Rückschlagventil	DN 50 / 2" IG	
28 207 00287	Rückschlagventil	DN 65 / 2 1/2" IG	
28 207 00288	Rückschlagventil	DN 80 / 3" IG	
28 207 00289	Kegel	DN 40	2
28 207 00290	Kegel alte Ausführung	DN 50 / D 56,6 mm	
28 207 01771	Kegel neue Ausführung	DN 50 / D 53 mm	
28 207 00291	Kegel	DN 65	
28 207 00292	Kegel	DN 80	
28 207 00293	Feder	DN 40	3
28 207 00294	Feder	DN 50	
28 207 00295	Feder	DN 65	
28 207 00296	Feder	DN 80	
28 207 00297	Deckel	DN 40	4
28 207 00298	Deckel	DN 50	
28 207 00299	Deckel	DN 65	
28 207 00300	Deckel	DN 80	

Schrägsitz-Rückschlagventil - Edelstahl

Bestellnummer	Bezeichnung	Abmessung
28 000 01175	Rückschlagventil	DN 40 / 1 1/2" IG
28 000 01176	Rückschlagventil	DN 50 / 2" IG

04 - Auslaufteile & Zubehör

Rückschlagventil - Messing

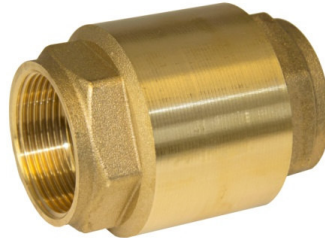

Bestellnummer	Größe	Gewinde
28 207 01095	DN 32	1 1/4" IG
28 207 01096	DN 40	1 1/2" IG
28 208 00228	DN 50	2" IG
28 207 01097	DN 65	2 1/2" IG
28 207 01098	DN 80	3" IG

Rückschlagventil und Saugsieb - Edelstahl



Bild 1



Bild 2

Bestellnummer	Größe	Gewinde	Bild
28 000 00021	DN 15	1/2" IG	1
28 000 00677	DN 20	3/4"	1
28 207 01648	DN 25	1" IG	1
28 207 00271	DN 40	1 1/2" IG	1
28 207 00272	DN 50	2" IG	1
28 207 00273	DN 65	2 1/2" IG	1
28 207 00274	DN 80	3" IG	1
28 207 01649	DN 25	1" AG	2
28 207 01654	DN 50	2" AG	2
28 000 01441	DN 80	3" AG	2

04 - Auslaufteile & Zubehör

Rückschlagklappe

(Schließt durch Eigengewicht der Klappe, ohne Feder)



Bestellnummer	Größe	Gewinde	Material
28 207 01351	DN 40	1 1/2" IG	Edelstahl
28 207 01352	DN 50	2" IG	Edelstahl
28 000 00844	DN 50	2" IG	Messing
28 207 01826	DN 80	3" IG	Messing

Disco-Rückschlagventil

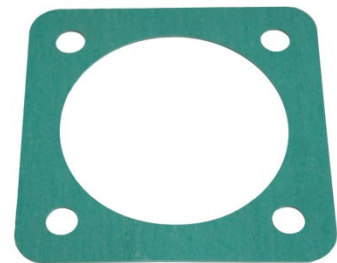

Bestellnummer	Größe	Bezeichnung
28 000 00118	DN 50	Rückschlagventil, Edelstahl - Dichtung, Viton
28 207 01807	DN 65	Rückschlagventil, Messing, metallisch dichtend
28 000 01100	DN 80	Rückschlagventil, Edelstahl - Dichtung, Viton
48 000 00862	DN 125	Dichtung, grün - 150 x 150 mm / d 125 mm
48 303 00939	DN 65	Dichtung, Graphit - D 98 mm / d 72 mm
48 303 00938	DN 65	Dichtung, grün - 125 x 125 mm / d 90 mm
Anmerkung:	Dichtungen je 1x Graphit und 1x grün	

04 - Auslaufteile & Zubehör

Rohrfeder-Glyzerinmanometer D 63 mm - Anschluss 1/4" unten - Edelstahl



Bestellnummer	Messbereich	Besonderheiten
28 207 00341	0 bis 2,5 bar	keine
28 207 00342	0 bis 4 bar	roter Strich bei 2 bar
28 000 01188	0 bis 4 bar	Chemieausführung Medium bis +100°C
28 207 00343	0 bis 6 bar	roter Strich bei 2 bar
28 207 00344	0 bis 10 bar	keine
28 207 00345	0 bis 250 bar	keine
28 207 00346	-1 bis 3 bar	keine
28 000 00840	0 bis 4 bar	orange / gelb / grün / rot - für Welgro

Rohrfeder-Glyzerinmanometer D 63 mm - Anschluss 1/4" hinten - Edelstahl



Bestellnummer	Messbereich	Markierung
28 000 01132	-1 bis +3 bar	keine
28 207 00347	0 bis 2,5 bar	keine
28 207 00348	0 bis 4 bar	roter Strich bei 2 bar
28 207 00349	0 bis 6 bar	keine
28 207 00350	0 bis 10 bar	keine
28 000 01484	0 bis 40 bar	keine
28 207 00351	0 bis 250 bar	keine
48 343 00047	0 bis 3/16 bar	GHH

04 - Auslaufteile & Zubehör

Rohrfeder-Glyzerinmanometer D 63 mm - Anschluss 10 mm Zapfen unten - Edelstahl



Bestellnummer	Messbereich	Markierung
28 207 00352	0 bis 6 bar	keine
28 207 00353	0 bis 10 bar	keine

Rohrfeder-Glyzerinmanometer D 63 mm - Anschluss 1/4" unten - Edelstahl



Bestellnummer	Messbereich	Ausführung / Markierung
28 000 00840	0 bis 4 bar	1/4"AG unten / gelb / grün / rot
28 000 01223	0 bis 1,6 bar	1/4"AG unten / gelb / grün / rot
28 000 01224	0 bis 1,6 bar	1/4"AG hinten / gelb / grün / rot

Adapter - Messing



Bestellnummer	Anschluss 1	Anschluss 2
28 207 00354	1/4" IG	1/2" AG
28 000 00850	1/2" IG	1/4" AG

04 - Auslaufteile & Zubehör

Rohrfeder-Glyzerinmanometer D 100 mm - Anschluss 1/2" unten - Edelstahl



Bestellnummer	Messbereich	Markierung	Verwendung
28 000 01140	-1 bis +3 bar	Keine	Standard
28 207 00334	0 bis 4 bar	keine	Standard
28 207 00335	0 bis 6 bar	keine	Standard
28 207 00336	0 bis 10 bar	keine	Standard
28 000 01277	0 bis 250 bar	Keine	Standard
28 207 01710	0 bis 10 bar	keine	für Chemie
28 207 01711	0 bis 16 bar	keine	für Chemie
28 207 01712	0 bis 25 bar	keine	für Chemie

Rohrfeder-Glyzerinmanometer D 100 mm für Spitzer - Anschluss unten - Edelstahl



Bestellnummer	Messbereich	Anschluss
48 343 00315	0 bis 6 bar	M16 x 1,5 mm AG x M10 x 1 mm IG

04 - Auslaufteile & Zubehör

Rohrfeder-Glyzerinmanometer D 100 mm - Anschluss 1/2" hinten - Edelstahl



Bestellnummer	Messbereich	Markierung
28 207 00337	0 bis 4 bar	keine
28 207 00338	0 bis 6 bar	keine
28 207 00339	0 bis 10 bar	keine

Rohrfeder-Manometer D 100 mm - Anschluss 1/2" unten - Kunststoff



Bestellnummer	Messbereich	Markierung
28 207 00340	0 bis 4 bar	keine

04 - Auslaufteile & Zubehör

Auflockerung, komplett - System Sure Seal



Bild 1



Bild 2



Bild 3

Bestellnummer	Anschluss	Gehäuse	Ventilhaube	Bild
48 343 00488	1 x D 38 mm	grau	blau	1
48 343 00487	2 x D 38 mm	grau	blau	2
48 343 00486	2 x D 38 mm / 1 x D 50 mm	grau	blau	3
48 343 00497	1 x D 38 mm	klar	weiß	
48 343 00498	2 x D 38 mm	klar	weiß	
48 343 00499	2 x D 38 mm / 1 x D 50 mm	klar	weiß	

Auflockerung, Gehäuse - System Sure Seal



Bild 1



Bild 2



Bild 3

Bestellnummer	Anschluss	Farbe	Bild
48 343 00478	1 x D 38 mm	grau	1
48 343 00479	2 x D 38 mm	grau	2
48 343 00480	2 x D 38 mm / 1 x D 50 mm	grau	3

04 - Auslaufteile & Zubehör

Auflockerung, Ventilhaube / Dichtung - System Sure Seal



Bild 1



Bild 2

Bestellnummer	Bezeichnung	Farbe	Bild
48 343 00484	Ventilhaube	blau	1
48 343 00489	Ventilhaube	weiß	
48 343 00481	Gehäusedichtung	blau	2
48 343 00500	Gehäusedichtung	weiß	

Auflockerung, Verschraubung - System Sure Seal



Bild 1



Bild 2



Bild 3

Bestellnummer	Bezeichnung	Farbe	Bild
48 343 00483	T-Griff Mutter	blau	1
48 343 00482	Dichtring für T-Griffmutter	grau	2
48 343 00485	Haltebolzen	grau	3

04 - Auslaufteile & Zubehör

Rollenvibrator



Bestellnummer	Typ	Leistung bei 2 bar
48 343 00405	GT 16	1120 N
48 343 00461	NCR 10	2278 N
48 343 00442	NCR 22	3313 N
48 343 00443	NCR 57	4902 N

Pneumatik-Ventile



Bild 1



Bild 2

Bestellnummer	Bezeichnung	Verwendung	Vergl. Nr.	Bild
48 000 00600	5/3-Wege-Ventil G 1/4"	Heitling	5631312100	1
48 000 00613	5/3-Wege-Ventil G 1/8"	Heitling	5630182100	1
48 343 00511	5/2-Wege-Ventil G 1/4"	Welgro	5631310100	1
48 000 00726	3/2-Wege-Ventil G 1/8"	Ansteuerung Quetschventil	5710200100	
48 000 00940	5/2-Wege-Hebelventil G 1/4"	Feldbinder	454-900	
48 000 01086	3/2-Wege-Ventil G 1/4"	Spitzer Rüttlerbedienung	5634460100	2

04 - Auslauftteile & Zubehör

Staubfiltersack und Sackschnalle



Bestellnummer	Material	Maße	Typ
48 343 00542	Gewebe	600 x 1100 mm	Einweg, 1 Stück
48 343 00543	Gewebe	600 x 1100 mm	Einweg, 200 Stück
48 343 00544	Gewebe	600 x 1100 mm	Einweg, 4800 Stück
48 000 00450	Gewebe	750 x 1.300 mm	Einweg, 1 Stück
48 000 00451	Gewebe	750 x 1.300 mm	Einweg, 100 Stück
48 000 00452	Gewebe	750 x 1.300 mm	Einweg, 3600 Stück
48 343 00465	Gewebe, verstärkt	820 x 1.550 mm	Einweg, 1 Stück
48 343 00466	Gewebe, verstärkt	820 x 1.550 mm	Einweg, 100 Stück
48 343 00467	Gewebe, verstärkt	820 x 1.550 mm	Einweg, 2400 Stück
48 343 00019	Filtergewebe	200 x 1.600 mm	Mehrweg
48 343 00020	Filtergewebe	200 x 2.000 mm	Mehrweg
48 343 00021	Filtergewebe	200 x 3.000 mm	Mehrweg
48 343 00022	Nadelfilz mit Kordel	300 x 1.200 mm	Mehrweg
48 343 00023	Nadelfilz mit Kordel	160/500 x 2.000 mm	Mehrweg/ Pelletfahrzeuge
48 343 00505	Nadelfilz mit drei Ringen	205/400 x 2.900 mm	Mehrweg
48 343 00506	Nadelfilz mit drei Ringen	205/400 x 1.600 mm	Mehrweg
48 343 00017	Metallverschluss mit Gurtband	100 bis 300 mm	Sackschnalle

Befestigungsgurte



Bestellnummer	Beschreibung	Maße	Typ
48 000 00154	Spanngurt mit Ratsche	25 x 5.000 mm	Umlaufgurt ohne Haken
48 000 00809	Spanngurt mit Klemmschloss	25 x 4000 mm	Umlaufgurt ohne Haken

